

KARTA DO GŁOSOWANIA

PROJEKTY MIEJSKIE

Wypełnij czytelnie DRUKOWANYMI LITERAMI
Samodzielnie, własnoręcznie i odręcznie

**UWAGA! – O OSTATECZNEJ KOLEJNOŚCI WYBORU
PROJEKTU DECYDUJE LICZBA ZDOBYTYCH PUNKTÓW**

Imię i nazwisko

--	--	--	--

(PESEL – wpisz 4 ostatnie cyfry)

Twoja ocena	Numer projektu	Tytuł projektu
I miejsce 3 pkt.		
II miejsce 2 pkt.		
III miejsce 1 pkt.		

Jeśli jesteś osobą niepełnoletnią, poproś o podpis rodzica lub opiekuna.

(Imię i nazwisko rodzica lub opiekuna)

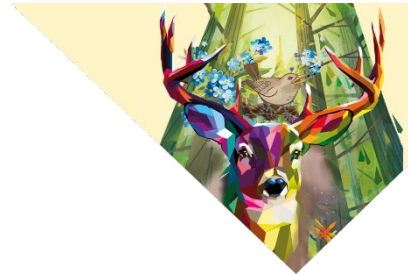

--	--	--	--

(PESEL rodzica lub opiekuna
– wpisz 4 ostatnie cyfry)

Klauzula informacyjna o ochronie danych osobowych

1. Administrator danych osobowych.

Administratorem danych osobowych jest Gmina Olsztyn

2. Inspektor ochrony danych.

Administrator powołał Inspektora Ochrony Danych, z którym kontakt jest możliwy pod adresem email: iod@olsztyn.eu lub pod numerem telefonu: +48 89 5273111 wew. 384

3. Cele i podstawy przetwarzania Pani/Pana danych osobowych.

- a) Dane osobowe przetwarzane będą w celu w celu realizacji procesu Olsztyńskiego Budżetu Obywatelskiego, zgodnie z zapisem art. 6 ust. 1 lit.e (RODO) w związku z realizacją konsultacji społecznych w formie budżetu obywatelskiego
- b) w pozostałych przypadkach (numer PESEL, numer telefonu, adres e-mail, numer dokumentu podróży, nr IP) Pani/Pana dane osobowe przetwarzane są wyłącznie na podstawie udzielonej zgody w zakresie i celu określonym w treści zgody (art. 6 ust. 1 lit. a RODO). Zgoda na przetwarzanie danych osobowych jest przesłanką legalizującą przetwarzania danych przez administratora w przypadkach wyjątkowych, w ściśle określonych okolicznościach. Zgoda może być w każdym momencie cofnięta, co nie wpływa na legalność przetwarzania danych w okresie pomiędzy wyrażeniem zgody na przetwarzanie danych, a cofnięciem tej zgody.

4. Odbiorcy danych osobowych.

Dane osobowe będą przekazywane następującym odbiorcom:

- a) podmiotom wykonującym zadania publiczne lub działające na zlecenie organów władzy publicznej w zakresie i w celach, które wynikają z przepisów powszechnie obowiązującego prawa,
- b) podmiotom, które na podstawie stosownych umów lub porozumień z administratorem danych osobowych przetwarzają Pani /Pana dane osobowe,
- c) podmiotom wspomagającym administratora w wypełnianiu uprawnień i obowiązków poprzez świadczeniu usług (w tym przypadku administrator zawarł w umowach stosowne zapisy powierzenia przetwarzania danych osobowych). Głównym podmiotem, który przetwarza Pani/Pana dane w tym zakresie jest Centrum Informatyczne Usług Wspólnych Olsztyna.

5. Okres przechowywania danych.

Dane osobowe będą przechowywane przez okres :

- a) do chwili załatwienia sprawy, w której zostały one zebrane czyli do przyjęcia przez Radę Miasta uchwały budżetowej na 2025 rok.
- b) niezbędny do osiągnięcia celu, w którym zostały zebrane - na podstawie zgody, nie dłużej niż ww.

6. Prawa osób, których dane dotyczą:

Zgodnie z RODO przysługuje Pani/Panu:

- a) prawo dostępu do swoich danych oraz otrzymania ich kopii,
- b) prawo do sprostowania (poprawiania) swoich danych, jeśli są błędne lub nieaktualne, a także prawo do ich usunięcia, w sytuacji, gdy przetwarzanie danych nie następuje w celu wywiązania się z obowiązku wynikającego z przepisu prawa lub w ramach sprawowania władzy publicznej,
- c) prawo do ograniczenia lub wniesienia sprzeciwu wobec przetwarzania danych,
- d) prawo do wniesienia skargi do Prezesa UODO (na adres Urzędu Ochrony Danych Osobowych, ul. Stawki 2, 00-193 Warszawa).
- e) Podanie danych osobowych jest:
- wymogiem ustawowym, w przypadkach, o których mowa w pkt. 3a i 3b ze względu na konieczność wykonania zadania realizowanego w interesie publicznym lub w ramach sprawowania władzy publicznej powierzonej administratorowi
 - dobrowolne w przypadku, o którym mowa w pkt. 3b kiedy świadomie i dobrowolnie wyrażono zgodę na przetwarzanie danych osobowych w celu określonym taką zgodą (brak zgody uniemożliwi przetwarzanie danych w zakresie określonym zgodą),
 - f) Dane osobowe nie będą przekazywane odbiorcom w państwie trzecim lub organizacji międzynarodowej nie będą również poddawane zautomatyzowanemu podejmowaniu decyzji, w tym profilowaniu

Czytelny podpis rodzica lub opiekuna

Czytelny podpis głosującego

UWAGA! Karta bez podpisu jest nieważna